

COMMUNITY ROOM / SALA COMUNITARIA  
CLEANING CHECKLIST / LISTA DE CONTROL DE LIMPIEZA:

**KITCHEN AREA / ÁREA DE COCINA:**

1. Make sure that all your belongings have been removed.  
*Asegúrese de que todas sus pertenencias han sido removidas.*
2. Clean countertops, range, microwave, sink, and coffee maker (if used).  
*Limpie la cocina, estufa, microondas, el fregadero, y la cafetera (si la utilizada).*
3. Empty trash (take trash to dumpster at North end of parking lot)  
*Vacíe la basura (lleve la basura al basurero en el extremo norte del estacionamiento)*
4. Sweep and mop floors. / *Barrer y trapear los pisos.*

**COMMUNITY AREA / ÁREA COMUNITARIA:**

1. Please keep entry doors closed to keep out flies, bugs, and birds.  
*Mantenga las puertas de entrada cerradas para evitar las moscas, insectos y aves.*
2. Windex doors. / *Limpiar los vidrios de las puertas con limpiador de ventanas.*
3. Make sure that all trash/debris is picked up.  
*Asegúrese de que toda la basura / desechos se recoja.*
4. Wipe down all tables and chairs. / *Limpie todas las mesas y sillas.*
5. Clean up all debris from decorations. **NO TAPE CAN BE USED ON THE WALLS, OR STRUCTURES.** / *Limpie todos los desechos de las decoraciones. NO SE PUEDE UTILIZAR CINTA DE PEGAR EN LAS PAREDES O EN ESTRUCTURAS.*
6. Sweep and mop floor / *Barrer y limpiar el suelo.*
7. Return all tables and chairs to original location as set out by the diagram.  
*Devuelva todas las mesas y sillas a la ubicación original como se indica en el diagrama.*
8. Empty trash (take to dumpster located at North end of parking lot).  
*Vacíe la basura (lleve al contenedor situado en el extremo norte del estacionamiento).*
9. Be sure to put new liners in trash cans.  
*Asegúrese de poner bolsas nuevas en los contenedores de basura.*

**RESTROOM AREA / ÁREA DE RESTROOM:**

1. Clean all toilets, countertops, and sinks / *Limpie bien los banos.*
2. Sweep and mop floor / *Barrer y limpiar el piso*
3. Empty trash (take to dumpster located at North end of parking lot)  
*Vacíe la basura (lleve la basura ubicada en el extremo norte del estacionamiento)*

**CLEANING SUPPLIES / LIMPIANDO SUMINISTROS:**

All cleaning supplies, mop, broom, cleaning products, paper products, trash bags, and cleaning clothes are kept in janitorial closet (located at south end of community room, or under kitchen sink).  
*Todos los suministros de limpieza, trapeadores, escobas, productos de limpieza, productos de papel, bolsas de basura y ropa de limpieza se guardan en el armario de limpieza (ubicado al extremo sur de la sala comunitaria o debajo del fregadero).*

**\*\*Make sure that all community room doors are locked, and that all lights are turned out and that the thermostats are set back to 70. \*\***

**\*\* Asegúrese de que todas las puertas de la comunidad estén cerradas y de que todas las luces estén apagadas y que los termostatos estén ajustados a 70. \*\***

Diagrama de como deben colocadas las mesas y sillas.

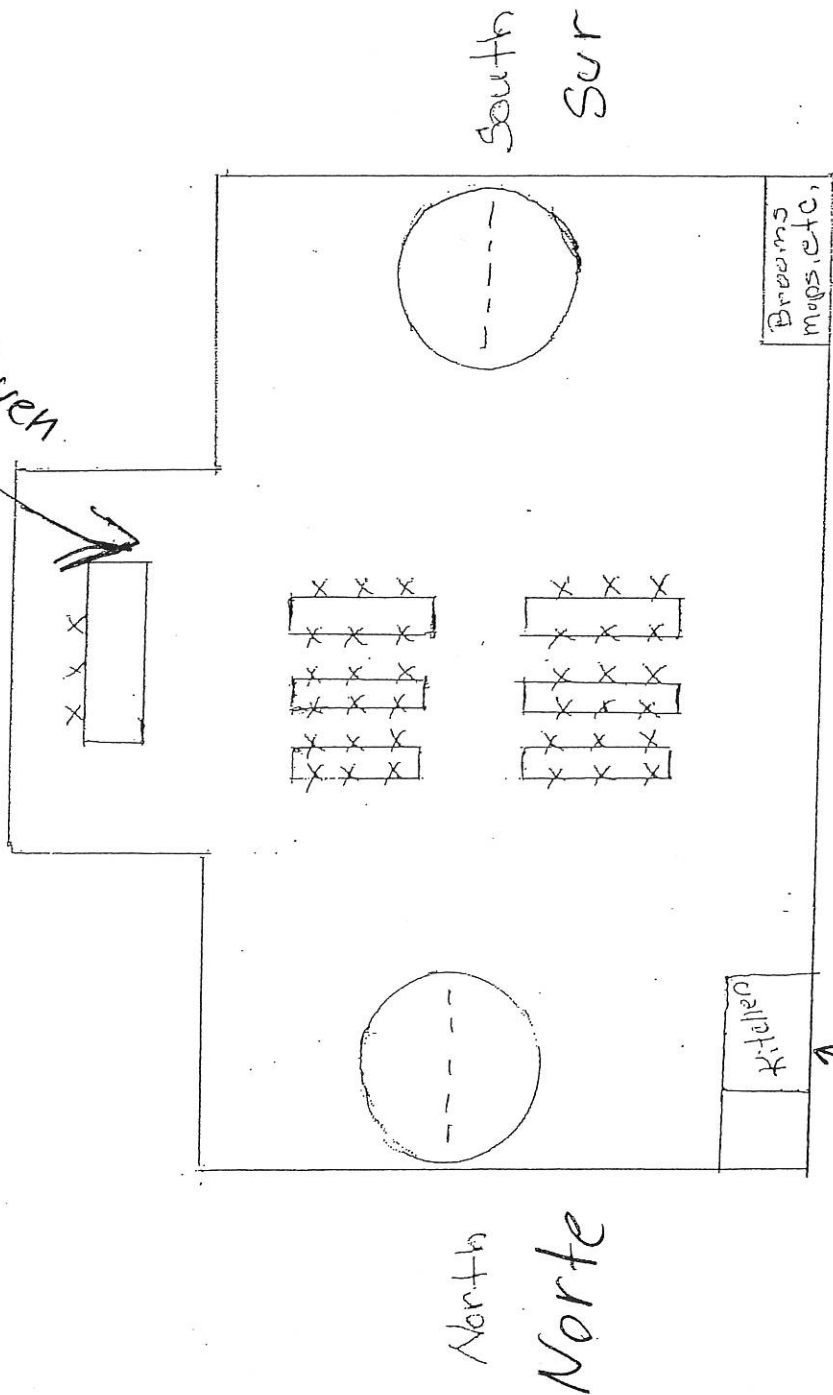

Articulos de limpieza  
escobas, trapeadores  
ect.

Cocina